



Администрация Грушевского сельского поселения

РАСПОРЯЖЕНИЕ

12.04.2016

№ 24

ст. Грушевская.

О проведении публичных слушаний по проекту планировки и проекту межевания территории, для строительства линейного объекта: «Газопровод высокого давления к объекту: «Фабрика по производству кормов для домашних животных по адресу: Ростовская область, Аксайский район в границах плана земель КСП им.Ленина поле №134,28» на территории Грушевского сельского поселения

В соответствии со статьей 46 Градостроительного кодекса Российской Федерации, положением «О порядке организации и проведения публичных слушаний по вопросам градостроительной деятельности на территории Грушевского сельского поселения», утвержденным решением Собрания депутатов Грушевского сельского поселения от 16.01.2009г. № 20, распоряжением администрации Грушевского сельского поселения от 15.02.2016г. № 11 «О подготовке проекта планировки и проекта межевания территории для строительства линейного объекта: «Газопровод высокого давления к объекту: «Фабрика по производству кормов для домашних животных по адресу: Ростовская область, Аксайский район в границах плана земель КСП им.Ленина поле №134,28», -

1. Создать комиссию по проведению публичных слушаний по проекту планировки и проекту межевания территории, для строительства линейного объекта: «Газопровод высокого давления к объекту: «Фабрика по производству кормов для домашних животных по адресу: Ростовская область, Аксайский район в границах плана земель КСП им.Ленина поле №134,28» на территории Грушевского сельского поселения.

2. Публичные слушания по проекту планировки и проекту межевания территории провести 21 апреля 2016г. в 17ч. 30мин. в актовом зале здания администрации Грушевского сельского поселения по адресу: Ростовская область, Аксайский район, ст.Грушевская, ул.Советская,265-а.

3. Комиссии:

3.1. Провести публичные слушания по проекту планировки и проекту межевания территории, для строительства линейного объекта: «Газопровод

высокого давления к объекту: «Фабрика по производству кормов для домашних животных по адресу: Ростовская область, Аксайский район в границах плана земель КСП им.Ленина поле №134,28» на территории Грушевского сельского поселения, с участием граждан, проживающих на территории населенного пункта ст.Грушевская, и собственников земельных участков, имеющих общие границы с земельными участками, применительно к которым осуществляется подготовка проекта планировки и проекта межевания территории.

3.2. Опубликовать заключение о результатах публичных слушаний в информационном бюллетене Грушевского сельского поселения «Ведомости Грушевского сельского поселения» и разместить на официальном сайте Администрации Грушевского сельского поселения.

3.3. Заключение о результатах публичных слушаний по проекту планировки и проекту межевания территории, для строительства линейного объекта: «Газопровод высокого давления к объекту: «Фабрика по производству кормов для домашних животных по адресу: Ростовская область, Аксайский район в границах плана земель КСП им.Ленина поле №134,28» на территории Грушевского сельского поселения, направить Главе поселения не позднее чем через пятнадцать дней со дня проведения публичных слушаний.

4. Установить срок проведения публичных слушаний – не менее одного месяца и не более трех месяцев со дня оповещения жителей о времени и месте их проведения до дня опубликования заключения о результатах публичных слушаний.

5. Начальнику общего отдела и земельно-имущественных отношений администрации Грушевского сельского поселения Коновальцевой И.Г.:

5.1. Обеспечить в месте проведения публичных слушаний демонстрацию графического материала.

5.2. Опубликовать настоящее распоряжение в информационном бюллетене Грушевского сельского поселения «Ведомости Грушевского сельского поселения» и разместить на официальном сайте Администрации Грушевского сельского поселения.

6. Контроль за исполнением настоящего распоряжения оставляю за собой.

Глава Грушевского
сельского поселения

Н.Л.Онищенко

Распоряжение вносит
Начальник общего отдела и
земельно-имущественных отношений администрации
Коновальцева И.Г

Приложение
к распоряжению администрации
Грушевского сельского поселения
от 12.04.2016 г. № 24

СОСТАВ КОМИССИИ

о проведении публичных слушаний по проекту планировки и проекту межевания территории, для строительства линейного объекта: «Газопровод высокого давления к объекту: «Фабрика по производству кормов для домашних животных по адресу: Ростовская область, Аксайский район в границах плана земель КСП им.Ленина поле №134,28» на территории Грушевского сельского поселения

1. Онищенко Н.Л. – Глава Грушевского сельского поселения, председатель комиссии
2. Коновальцева И.Г. – начальник общего отдела и земельно-имущественных отношений администрации Грушевского сельского поселения, секретарь комиссии
3. Цветова Н.Н. — ведущий специалист администрации Грушевского сельского поселения, член комиссии
4. Данилов А.Д. – депутат Собрания депутатов Грушевского сельского поселения
5. Долиненко Л.А. – главный архитектор Аксайского района (по согласованию)

ПРОЕКТ ПЛАНИРОВКИ И ПРОЕКТ МЕЖЕВАНИЯ ТЕРРИТОРИИ
 ДЛЯ СТРОИТЕЛЬСТВА ЛИНЕЙНОГО ОБЪЕКТА:
 «Газопровод высокого давления к объекту: «Фабрика по производству кормов для домашних животных по адресу:
 Ростовская область, Аксайский район в границах плана земель КСП им.Ленина поле №134.28 »
 на территории Грушевого сельского поселения.

ЧЕРТЕЖ ПРОЕКТА ПЛАНИРОВКИ ТЕРРИТОРИИ
 (ОСНОВНОЙ ЧЕРТЕЖ)

СИТУАЦИОННЫЙ ПЛАН

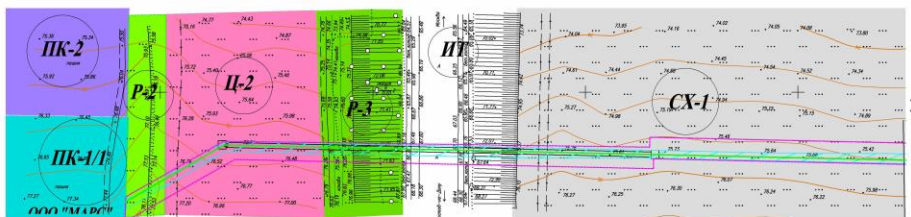

Условные обозначения
 - проектный газопровод высокого давления

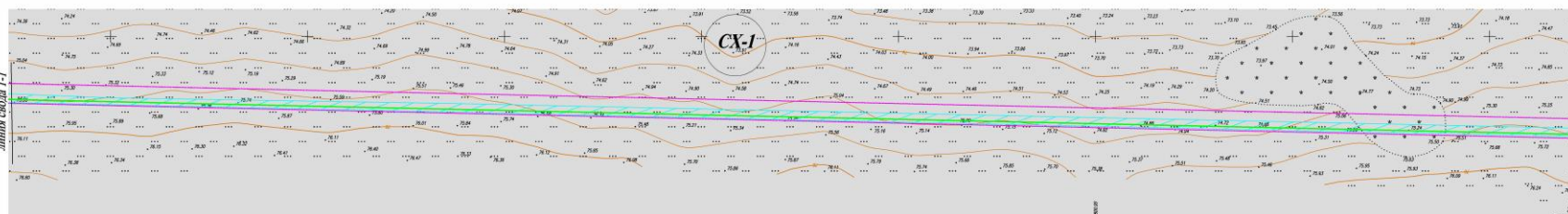

линия сечения I-I

линия сечения I-I

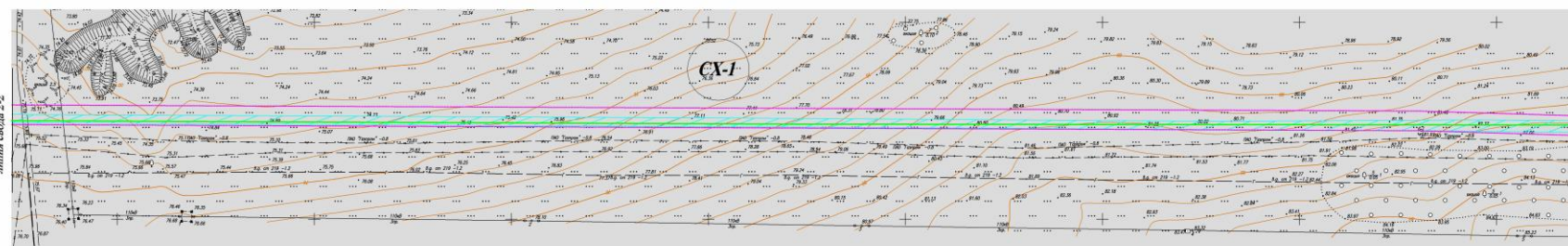

линия сечения 2-2

линия сечения 2-2

Условные обозначения

- граница территории разработки проекта планировки
- граница муниципалитетов образований между Аксайским районом и г.Новочеркасском
- проектная трасса газопровода высокого давления
- существующие ВЛЭТ на столбах
- существующие газопроводы
- существующие линии связи
- существующий водопровод
- существующие дороги
- ЦХ-1 - зона сельскохозяйственных угодий
- ПК-1 - зона производственно-складских объектов V класса безопасности
- ИТ - зона инженерно-транспортной структуры
- P-2 - зона рекреационно-природной территории
- P-3 - зона защитных лесов
- Ц-2 - зона деловой, производственной активности и обслуживания ввд, дорог федерального и регионального значения
- овражная зона проектируемого газопровода (места допустимого размещения сооружений)

ИЗМЕНЕНИЯ		ИЗМЕНЕНИЯ		ИЗМЕНЕНИЯ	
№	№ уч.	Лист	№ лист.	Изменен.	Дата
Добавлено	Исключено	Исключено	Исключено	Исключено	Исключено
Исключено	Исключено	Исключено	Исключено	Исключено	Исключено
Исключено	Исключено	Исключено	Исключено	Исключено	Исключено
Исключено	Исключено	Исключено	Исключено	Исключено	Исключено
Исключено	Исключено	Исключено	Исключено	Исключено	Исключено
Исключено	Исключено	Исключено	Исключено	Исключено	Исключено

ИП-13401-16
 Грушевое сельское поселение, Аксайский район,
 Ростовская область

Страна	Лист	Листов
RU	1	2

Чертеж проекта планировки территории
 (основной чертеж)
 М 1:3000
 ООО "Эксперт"
 г. Новочеркасск,
 2016 г.

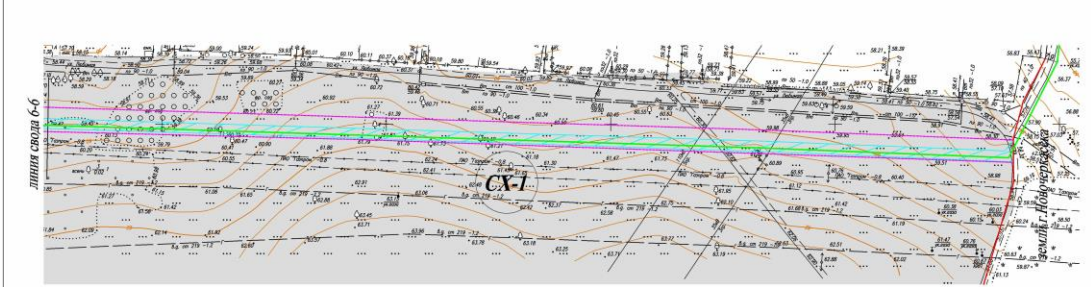
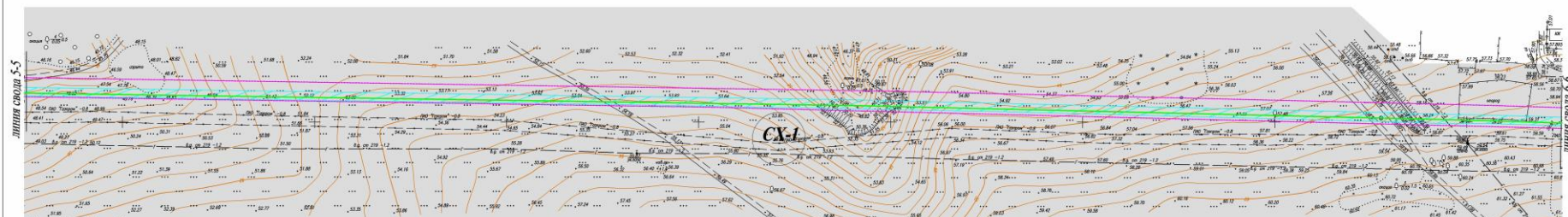
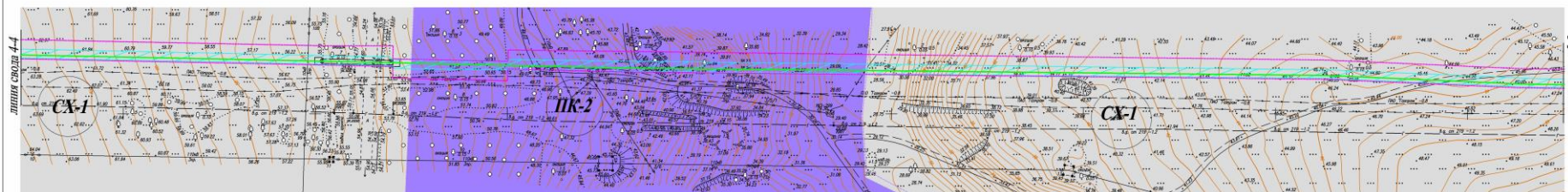
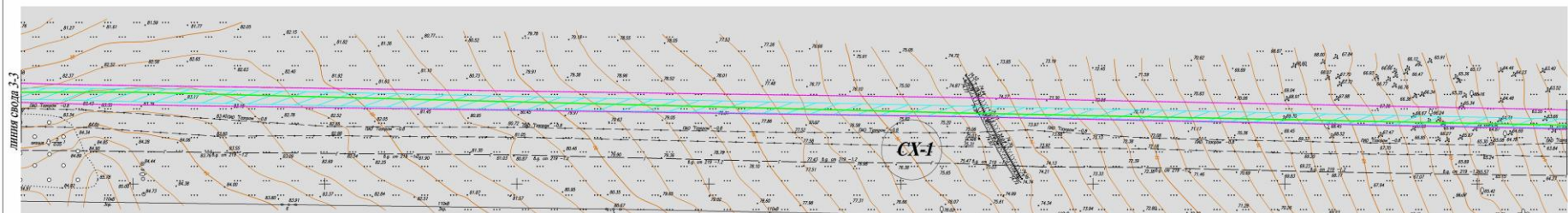

- Словные обозначения**
- граница территории разработки проекта планировки
 - граница муниципальных образований между Асикинским районом и г.Новокузнецк
 - проектная граница газопровода высокого давления
 - существующие ВЭП на столбах
 - существующие газопроводы
 - существующие паны сква
 - существующий водопровод
 - существующие дороги
 - проектная зона проектируемого газопровода (места допустимого размещения сооружений)
 - СХ-1 - зона сейсморазведочных работ
 - ПК-2 - зона производственно-контактных объектов V класса вредности
 - ИТ зона инженерно-транспортной структуры
 - Р-2 зона рекреационно-природных территорий
 - Р-3 зона защиты лесов
 - Ц-2 зона деловой, производственной активности и обслуживания волье вояре федерального и регионального значения

		И-13/01.16	
		Грузовое сельское поселение, Асикинский район, Ростовская область	
№ п/п	№ уч. дела	№ докум. в деле	Дата
1	10/001/2016	1	10.01.2016
2	10/001/2016	2	10.01.2016
3	10/001/2016	3	10.01.2016
4	10/001/2016	4	10.01.2016
5	10/001/2016	5	10.01.2016
6	10/001/2016	6	10.01.2016
7	10/001/2016	7	10.01.2016
8	10/001/2016	8	10.01.2016
9	10/001/2016	9	10.01.2016
10	10/001/2016	10	10.01.2016
11	10/001/2016	11	10.01.2016
12	10/001/2016	12	10.01.2016
13	10/001/2016	13	10.01.2016
14	10/001/2016	14	10.01.2016
15	10/001/2016	15	10.01.2016
16	10/001/2016	16	10.01.2016
17	10/001/2016	17	10.01.2016
18	10/001/2016	18	10.01.2016
19	10/001/2016	19	10.01.2016
20	10/001/2016	20	10.01.2016
21	10/001/2016	21	10.01.2016
22	10/001/2016	22	10.01.2016
23	10/001/2016	23	10.01.2016
24	10/001/2016	24	10.01.2016
25	10/001/2016	25	10.01.2016
26	10/001/2016	26	10.01.2016
27	10/001/2016	27	10.01.2016
28	10/001/2016	28	10.01.2016
29	10/001/2016	29	10.01.2016
30	10/001/2016	30	10.01.2016
31	10/001/2016	31	10.01.2016
32	10/001/2016	32	10.01.2016
33	10/001/2016	33	10.01.2016
34	10/001/2016	34	10.01.2016
35	10/001/2016	35	10.01.2016
36	10/001/2016	36	10.01.2016
37	10/001/2016	37	10.01.2016
38	10/001/2016	38	10.01.2016
39	10/001/2016	39	10.01.2016
40	10/001/2016	40	10.01.2016
41	10/001/2016	41	10.01.2016
42	10/001/2016	42	10.01.2016
43	10/001/2016	43	10.01.2016
44	10/001/2016	44	10.01.2016
45	10/001/2016	45	10.01.2016
46	10/001/2016	46	10.01.2016
47	10/001/2016	47	10.01.2016
48	10/001/2016	48	10.01.2016
49	10/001/2016	49	10.01.2016
50	10/001/2016	50	10.01.2016
51	10/001/2016	51	10.01.2016
52	10/001/2016	52	10.01.2016
53	10/001/2016	53	10.01.2016
54	10/001/2016	54	10.01.2016
55	10/001/2016	55	10.01.2016
56	10/001/2016	56	10.01.2016
57	10/001/2016	57	10.01.2016
58	10/001/2016	58	10.01.2016
59	10/001/2016	59	10.01.2016
60	10/001/2016	60	10.01.2016
61	10/001/2016	61	10.01.2016
62	10/001/2016	62	10.01.2016
63	10/001/2016	63	10.01.2016
64	10/001/2016	64	10.01.2016
65	10/001/2016	65	10.01.2016
66	10/001/2016	66	10.01.2016
67	10/001/2016	67	10.01.2016
68	10/001/2016	68	10.01.2016
69	10/001/2016	69	10.01.2016
70	10/001/2016	70	10.01.2016
71	10/001/2016	71	10.01.2016
72	10/001/2016	72	10.01.2016
73	10/001/2016	73	10.01.2016
74	10/001/2016	74	10.01.2016
75	10/001/2016	75	10.01.2016
76	10/001/2016	76	10.01.2016
77	10/001/2016	77	10.01.2016
78	10/001/2016	78	10.01.2016
79	10/001/2016	79	10.01.2016
80	10/001/2016	80	10.01.2016
81	10/001/2016	81	10.01.2016
82	10/001/2016	82	10.01.2016
83	10/001/2016	83	10.01.2016
84	10/001/2016	84	10.01.2016
85	10/001/2016	85	10.01.2016
86	10/001/2016	86	10.01.2016
87	10/001/2016	87	10.01.2016
88	10/001/2016	88	10.01.2016
89	10/001/2016	89	10.01.2016
90	10/001/2016	90	10.01.2016
91	10/001/2016	91	10.01.2016
92	10/001/2016	92	10.01.2016
93	10/001/2016	93	10.01.2016
94	10/001/2016	94	10.01.2016
95	10/001/2016	95	10.01.2016
96	10/001/2016	96	10.01.2016
97	10/001/2016	97	10.01.2016
98	10/001/2016	98	10.01.2016
99	10/001/2016	99	10.01.2016
100	10/001/2016	100	10.01.2016